Dimanche 24 novembre 2024 à 16h

Cathédrale
Ste Geneviève de Nanterre

Les enfants de Chœur Enjoie,
le Chœur ND de La Salette et
les Petits Chanteurs de Rueil
s'associent pour chanter

Le Requiem de Fauré

Centenaire de la mort de Gabriel Fauré

Direction
Mathilde Kohn

Orgue
Arnaud Bahuaud

Libre participation aux frais

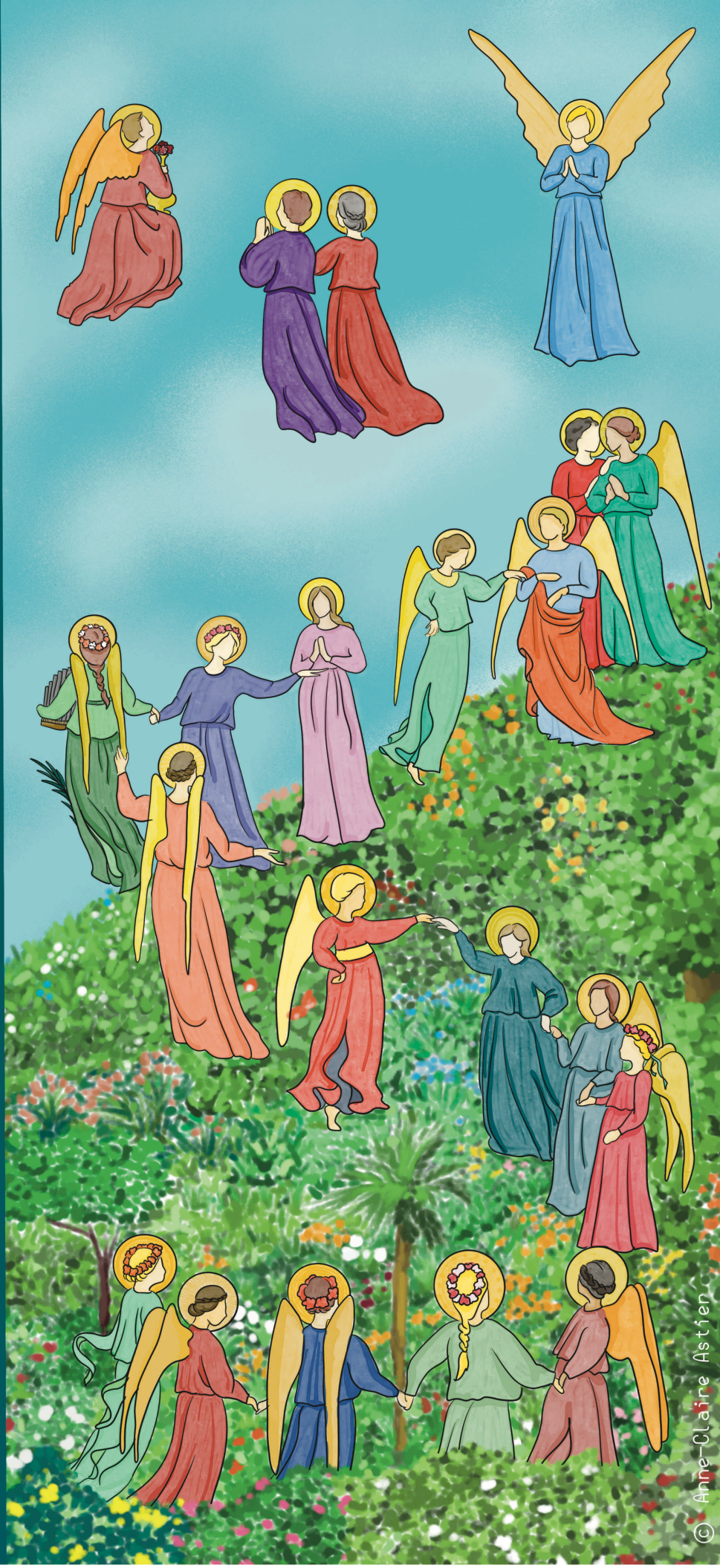

Fondation Sainte-Geneviève
Église catholique dans les Hauts-de-Seine
Notre-Dame de la Salette Paris
La Fondation Notre Dame — Porteurs d'espérance — Reconnue d'utilité publique
art culture et foi Paris
Petits Chanteurs de Rueil
ACEL le sarment de Rueil